

fastighet: **PEHRSSON 1, hus A.**  
adress: Norra Änggatan 20, Vassgatan 7.  
ålder: 1929.  
arkitekt / byggm: Henrik Nilsson.  
användning: Bostäder.  
antal våningar: 2½  
sockel: Grå puts.  
väggar: Grå puts.  
tak: Mansardtak, röda eternitplattor.  
detaljer: Vita 1-lufts, 2-lufts hela och korsdelade fönster. Vit lamelldörr med kvadratmönster. Halvrunt spröjsat fönster i gavelspets mot norr. Profilerad vit gesims och vit sockelkant. Vita dörr- och fönsteromfattningar. Ståndränna.

**värdering**  
**kulturhistoriskt (K)**  
**miljömässigt (M)**

**K = 2, M = 3.**



PEHRSSON 1 A från NV



PEHRSSON 1 A från NO

fastighet: **PEHRSSON 1, hus B.**  
adress: Norra Änggatan 20.  
ålder: 1954. Påbyggt 1972.  
arkitekt / byggm: Tage Billgren. Ulf Söderman (1972).  
användning: Förråd, övre del bostadsdel och balkong.  
antal våningar: 2  
sockel: Grå puts i bottenvåning, övre del vit Mexisten.  
väggar: Pulpettak.  
tak: Vita hela, småspröjsade fönster. Vit tredelad port av stående panel med överljus. Balkongräcke av vita stående brädor.  
detaljer:

**värdering**  
**kulturhistoriskt (K)**  
**miljömässigt (M)**

**K = 4, M = 4.**



PEHRSSON 1 B från SV

fastighet: **PEHRSSON 2, hus A.**  
adress: Vassgatan 5, Skolgatan 31.  
ålder: 1929. Ombyggt 1975, 1980, 2001.  
arkitekt / byggm: Henrik Nilsson. Lolle Lundqvist (2001).  
användning: Bostad.  
antal våningar: 1½  
sockel: Ljust gråmålad puts.  
väggar: Ljust gulvit stänkputs.  
tak: Sadeltak, rött 1-kupigt tegel.  
detaljer: Vita 2- och 3-lufts fönster med småspröjsad överbåge. Brun lamelldörr med diagonalmönster. Profilerad gesims, hörnkedjor och fönsteromfattningar i vit slätputs. Utkragande vit dörromfattning i slätputs. Solbänkar. Två små kupor mot väster med valmat tak och inklädnad i kopparplåt. Veranda mot söder i vitt trä med spröjsade fönster. Ståndränna.

**värdering**  
**kulturhistoriskt (K)**  
**miljömässigt (M)**

**K = 2, M = 3.**



PEHRSSON 2 A från NV



PEHRSSON 2 A från SO



PEHRSSON 2 A från SO UTERUM



PEHRSSON 2 A från NV KUPOR

fastighet: **PEHRSSON 2, hus B.**  
adress: Vassgatan 5.  
ålder: 1980. Ombyggt 2001.  
arkitekt / byggm: Lolle Lundqvist (2001).  
användning: Carport, förråd.  
antal våningar: 1  
sockel: Vit puts.  
väggar: Vit puts.  
tak: Lågt valmat sadeltak, ljusgrön falsad plåt.  
detaljer:

**värdering**  
**kulturhistoriskt (K)**  
**miljömässigt (M)**

**K = 5, M = 4.**



PEHRSSON 2 B från NV

fastighet: **PEHRSSON 3, hus A.**  
 adress: Norra Änggatan 18.  
 ålder: 1911. Ombyggt 1932.  
 arkitekt / byggm: Henrik Nilsson. S. Persson (1932).  
 användning: Bostad. Parhus med nr. 5.  
 antal våningar: 2  
 sockel: Grå stänkputs.  
 väggar: Grå spritputs.  
 tak: Mansardtak, rött flattegel.  
 detaljer: Vita 2- och 3-lufts fönster med överbåge. Vit lamelldörr med kvadratmönster och sido- och överljus. Frontespis, delad med nr. 5, krönt av trappgavel, med vita dekorpartier i slätputs, vit fönsteromfattning och profilerad vit gesims. Vita profilerade dörr- och fönsteromfattningar i bottenvåningen. Solbänkar. Profilerad vit gesims och vit sockelkant. Ståndränna.

**värdering**  
**kulturhistoriskt (K)**  
**miljömässigt (M)**

**K = 1, M = 2.**  
 Ett välbevarat parhus, typiskt för Egnahemsområdets tidigaste bebyggelse.



PEHRSSON 3 A från NV



PEHRSSON 3 A och 5 A från V  
 FRONTESPIS

fastighet: **PEHRSSON 3, hus B.**  
 adress: Norra Änggatan 18.  
 ålder:  
 arkitekt / byggm:  
 användning: Förråd.  
 antal våningar: 1  
 sockel:  
 väggar: Ljusgrå plåt.  
 tak: Vålvt tak, svart papp.  
 detaljer: Små vita hela fönster. Vita dörrar, två med runda fönster. Vita lister över skarvarna i fasadplåten. Skärmtak i vardera änden på sirliga järnkonsoler. Detta är en tågagn, som är uppställd på tomtgränsen och delas på längden med nr. 5. Ursprungligen var den inredd till torrklosett, hönshus och förråd.

**värdering**  
**kulturhistoriskt (K)**  
**miljömässigt (M)**

**K = 1, M = 1.**  
 En unik "förrådsbyggnad". Järnvägsanställda utgjorde en stor andel av de första innevärdarna i Egnahem, troligen kom den till då.



PEHRSSON 3 B från NV



PEHRSSON 3 B från NV DÖRRAR



PEHRSSON 3 B från NV KONSOL

fastighet:

**PEHRSSON 3, hus B**

forts.



PEHRSSON 3 B från V

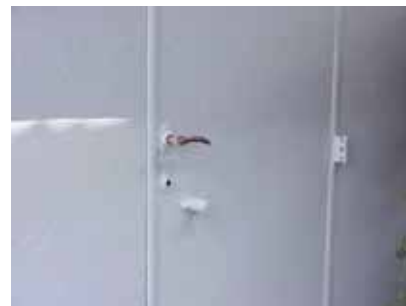

PEHRSSON 3 B från V  
DÖRRDETALJ

fastighet:

**PEHRSSON 4, hus A.**

adress:

Skolgatan 29.

ålder:

1911. Ombyggt 1928, 1962.

arkitekt / byggm:

Henrik Nilsson (även 1928). Göran Johansson (1962).

användning:

Bostad. Parhus med nr. 6.

antal våningar:

1½

sockel:

Grå puts.

väggar:

Grå puts.

tak:

Sadeltak, rött 1-kupigt tegel.

detaljer:

Vita korsdelade fönster. Vit lamelldörr med halvrunt spröjsat fönster och spegelmönster. Balkong mot norr med brunt järnräcke. Liten kupa mot öster med tegeltak, ett småspröjsat fönster och klädd med röd falsad plåt. Avtrappad gesims. Ståndränna.

**värdering**

**K = 3, M = 3.**

**kulturhistoriskt (K)**

**miljömässigt (M)**



PEHRSSON 4 A från O



PEHRSSON 4 A från NO KUPA

fastighet: **PEHRSSON 4, hus B.**  
adress: Skolgatan 29.  
ålder:  
arkitekt / byggm:  
användning: Garage.  
antal våningar: 1  
sockel:  
väggar: Grå puts.  
tak: Platt tak.  
detaljer: Vita hela fönster. Brun garageport med mönster av stående ribbor. Taktegelkrönt mur ovanför porten.



PEHRSSON 4 B från NO

**värdering**  
**kulturhistoriskt (K)**  
**miljömässigt (M)** **K = 3, M = 3.**

fastighet: **PEHRSSON 4, hus C.**  
adress:  
ålder:  
arkitekt / byggm:  
användning: Förråd.  
antal våningar: 1  
sockel:  
väggar: Vit liggande fjällpanel.  
tak: Pulpettak, ljusgrön trapetsplåt.  
detaljer:



PEHRSSON 4 C från NO

**värdering**  
**kulturhistoriskt (K)**  
**miljömässigt (M)** **K = 5, M = 4.**

fastighet: **PEHRSSON 5, hus A.**  
adress: Norra Änggatan 16.  
ålder: 1911. Ombyggt 1952.  
arkitekt / byggm: Henrik Nilsson. Bertil Sandin (1952).  
användning: Bostad. Parhus med nr. 3.  
antal våningar: 2  
sockel: Grå stänkputs.  
väggar: Grå spritputs.  
tak: Mansardtak, rött flattegel.  
detaljer: Blå 2- och 3-lufts fönster med överbåge. Blå lamelldörr med spegelmönster, halvrunn spröjsat fönster och överljus. Frontespis, delad med nr. 3, krönt av trappgavel, med vita dekorpartier i slätputs, vit fönsteromfattning och profilerad vit gesims. Vita profilerade dörr- och fönsteromfattningar i bottenvåningen. Solbänkar. Profilerad vit gesims och vit sockelkant. Stådränna.



PEHRSSON 5 A från SV

**värdering**  
**kulturhistoriskt (K)**  
**miljömässigt (M)** **K = 1, M = 2.**  
Ett välbevarat parhus, typiskt för Egnahemsområdets tidigaste bebyggelse.



PEHRSSON 3 A och 5 A från V  
FRONTESPIS

fastighet: **PEHRSSON 5, hus B.**  
adress: Norra Änggatan 16.  
ålder:  
arkitekt / byggm:  
användning: Förråd.  
antal våningar: 1  
sockel:  
väggar: Ljusgrå plåt.  
tak: Vålvat tak, svart papp.  
detaljer: Små vita hela fönster. Lister över skarvarna i fasadplåten. Skärmtak i vardera änden på sirliga järnkonsoler.  
Detta är en tågvagn, som är uppställd på tomtgränsen och delas på längden med nr. 3.

**värdering**  
**kulturhistoriskt (K)**  
**miljömässigt (M)**

**K = 1, M = 1.**  
En unik "förrådsbyggnad". Järnvägsanställda utgjorde en stor andel av de första innevägnarna i Egnahem, troligen kom den till då.

fastighet: **PEHRSSON 6, hus A.**  
adress: Skolgatan 27.  
ålder: 1911. Ombyggt 1956, 1960, 1989.  
arkitekt / byggm: Henrik Nilsson. U. Mårtensson (1956).  
användning: Bostad. Parhus med nr. 4.  
antal våningar: 1½  
sockel: Grå puts.  
väggar: Grå puts.  
tak: Sadeltak, rött 1-kupigt tegel.  
detaljer: Vita korsdelade fönster med småspröjsad överbåge. Brun teakdörr med rutmönster och sido- och överljus. Liten kupa mot öster med tegeltak, klädd med mörkröd locklistpanel. Avtrappad vitmålad gesims. Ståndränna.

**värdering**  
**kulturhistoriskt (K)**  
**miljömässigt (M)**

**K = 3, M = 3.**



PEHRSSON 6 A från O

fastighet: **PEHRSSON 6, hus B.**  
adress: Skolgatan 27.  
ålder: 1962.  
arkitekt / byggm: K. Ericsson.  
användning: Garage.  
antal våningar: 1  
sockel:  
väggar: Grå puts.  
tak: Sadeltak, rött 2-kupigt tegel.  
detaljer: Mörkbrun garageport med mönster av stående ribbor.



PEHRSSON 6 B från O

**värdering**  
**kulturhistoriskt (K)**  
**miljömässigt (M)** **K = 5, M = 4.**

fastighet: **PEHRSSON 7, hus A.**  
adress: Norra Änggatan 14.  
ålder: 1911. Ombyggt 1933, 1970.  
arkitekt / byggm: Henrik Nilsson. Allm. Ingenjörbyrå (1970).  
användning: Bostad. Parhus med nr. 9.  
antal våningar: 1½  
sockel: Ljust gråmålad puts.  
väggar: Vit spritputs.  
tak: Halvvalmat sadeltak, rött 1-kupigt tegel.  
detaljer: Bruna hela och 3-lufts fönster. Brun teakdörr med kvadratmönster och sido- och överljus. Liten kupa mot väster med tegeltak, klädd med röd falsad plåt. Profilerad gesims och dörrromfattning i slätputs. Utkragande slätputsade fönsteromfattningar. Ståndränna.



PEHRSSON 7 A från NV

**värdering**  
**kulturhistoriskt (K)**  
**miljömässigt (M)** **K = 3, M = 3.**

fastighet: **PEHRSSON 7, hus B.**  
adress: Norra Änggatan 14.  
ålder:  
arkitekt / byggm:  
användning: Carport.  
antal våningar: 1  
sockel:  
väggar: Brun lockpanel.  
tak: Pulpettak, trapetsplåt.  
detaljer:



PEHRSSON 7 B från V

**värdering**  
**kulturhistoriskt (K)**  
**miljömässigt (M)** **K = 5, M = 4.**

fastighet: **PEHRSSON 7, hus C.**  
adress: Norra Änggatan 14.  
ålder:  
arkitekt / byggm:  
användning: Bostad.  
antal våningar: 1  
sockel: Ljust gråmålad puts.  
väggar: Vit spritputs.  
tak: Platt tak, svart falsad plåt.  
detaljer: Brun hela och 3-lufts fönster. Brun lamelldörr med fönster.

**värdering**  
**kulturhistoriskt (K)**  
**miljömässigt (M)** **K = 3, M = 4.**

fastighet: **PEHRSSON 8, hus A.**  
adress: Skolgatan 25.  
ålder: 1911. Ombyggt 1959.  
arkitekt / byggm: E. Olsson. K. Ericsson (1959).  
användning: Bostad. Parhus med nr. 10.  
antal våningar: 2  
sockel: Svartmålad puts.  
väggar: Rött tegel.  
tak: Mansardtak, svart falsad plåt.  
detaljer: Vita 2-lufts fönster. Brun teakdörr med råglasfönster och diagonalmönster. Avtrappad gesims. Stickbågar. Ståndränna. Yttertrappa med brun klinker.

**värdering**  
**kulturhistoriskt (K)**  
**miljömässigt (M)** **K = 3, M = 3.**



PEHRSSON 8 A från NO



PEHRSSON 8 A från SO

fastighet: **PEHRSSON 8, hus B.**  
adress: Skolgatan 25.  
ålder: 1972.  
arkitekt / byggm: Erik Svensson.  
användning: Garage, förråd.  
antal våningar: 1  
sockel:  
väggar: Rött tegel.  
tak: Sadeltak, svart korrugerad eternit.  
detaljer: Svart lamelldörr med stående panel. Svart garageport med liggande panel.

**värdering**  
**kulturhistoriskt (K)**  
**miljömässigt (M)** **K = 5, M = 4.**



PEHRSSON 8 B från NO



fastighet: **PEHRSSON 9, hus A.**  
adress: Norra Änggatan 12.  
ålder: 1911. Ombyggt 1939, 1954.  
arkitekt / byggm: Henrik Nilsson.  
användning: Bostad. Parhus med nr. 7.  
antal våningar: 1½  
sockel: Ljust gråmålad puts.  
väggar: Vit spritputs.  
tak: Halvvalmat sadeltak, rött 1-kupigt tegel.  
detaljer: Brunna hela fönster. Brun teakdörr med mönster av stående ribbor och överljus. Liten kupa mot väster med tegeltak, klädd med röd falsad plåt. Profilerad gesims och dörrromfattning i slätputs. Solbänk vid gavelfönster. Ståndränna. Yttertrappa med röd klinker.

**värdering**  
**kulturhistoriskt (K)**  
**miljömässigt (M)**

**K = 3 M = 3.**



PEHRSSON 9 A från SV

fastighet: **PEHRSSON 9, hus B.**  
adress: Norra Änggatan 12.  
ålder:  
arkitekt / byggm:  
användning: Uterum.  
antal våningar: 1  
sockel:  
väggar: Brun lockpanel.  
tak: Pulpettak, korrugerad plåt.  
detaljer: Vita hela fönster. Glasad skjutdörr.

**värdering**  
**kulturhistoriskt (K)**  
**miljömässigt (M)**

**K = 5, M = 4.**



PEHRSSON 9 B från SV



PEHRSSON 9 B från SO

fastighet: **PEHRSSON 10, hus A.**  
adress: Skolgatan 23.  
ålder: 1911. Ombyggt 1952.  
arkitekt / byggm: E. Olsson. Bertil Sandin (1952).  
användning: Bostad. Parhus med nr. 8.  
antal våningar: 2  
sockel: Svartmålad puts.  
väggar: Rött tegel.  
tak: Mansardtak, svart falsad plåt.  
detaljer: Vita korsdelade fönster. Röd lamelldörr med mönster av stående panel. Farstu i tegel mot väster. Avtrappad gesims. Ståndränna. Stickbågar. Balkong åt söder med svart järnräcke.



PEHRSSON 10 A från O

**värdering**  
**kulturhistoriskt (K)**  
**miljömässigt (M)**

**K = 2, M = 3.**

fastighet: **PEHRSSON 10, hus B.**  
adress: Skolgatan 23.  
ålder:  
arkitekt / byggm:  
användning: Garage, förråd.  
antal våningar: 1  
sockel:  
väggar: Röd lockpanel.  
tak: Platt tak, svart trapetsplåt.  
detaljer: Svart garageport i plåt med mönster av liggande panel. Röd dörr av stående panel.



PEHRSSON 10 B från NO

**värdering**  
**kulturhistoriskt (K)**  
**miljömässigt (M)**

**K = 5, M = 4.**

fastighet: **PEHRSSON 11, hus A.**  
 adress: Norra Ånggatan 10.  
 ålder: 1912. Ombyggt 1926, 1934, 1962.  
 arkitekt / byggm: Henrik Nilsson (även 1926). S. Persson (1934), R. Malm (1962).  
 användning: Bostad. Parhus med nr. 13.  
 antal våningar: 2  
 sockel: Ljust gråmålad puts.  
 väggar: Aprikosmålad puts.  
 tak: Mansardtak, mörkgrå tegelimiterande lättbetongplattor.  
 detaljer: Brunna 2- och 3-lufts fönster, med överbåge på bottenvåningen. Ljusbrun klarlackerad lamell dörr med kvadratmönster. Frontespis mot väster, mjukt rundad och med trappgavel överst. Profilerad gesims. Ståndränna. Stuprör av koppar.

**värdering**  
**kulturhistoriskt (K)**  
**miljömässigt (M)**

**K = 1, M = 2.**  
 Ett välbevarat parhus, typiskt för Egnahemsområdets tidigaste bebyggelse.



PEHRSSON 11 A från NV



PEHRSSON 11 A från SV  
 FRONTESPIS

fastighet: **PEHRSSON 11, hus B.**  
 adress: Norra Ånggatan 10.  
 ålder:  
 arkitekt / byggm:  
 användning: Uterum.  
 antal våningar: 1  
 sockel:  
 väggar: Brun lockpanel.  
 tak: Pulpettak, korrugerad plast.  
 detaljer: Brunna hela fönster. Brun dörr av stående panel.

**värdering**  
**kulturhistoriskt (K)**  
**miljömässigt (M)**

**K = 5, M = 4.**



PEHRSSON 11 B från NV

fastighet: **PEHRSSON 12, hus A.**  
adress: Skolgatan 21.  
ålder: 1912.  
arkitekt / byggm: Joh. Ed. Ståhl.  
användning: Bostad. Parhus med nr. 14.  
antal våningar: 2  
sockel: Mörkt gråmålad puts.  
väggar: Rött tegel.  
tak: Mansardtak, svart falsad plåt.  
detaljer: Vita hela fönster. Rödbrun lamelldörr med sidoljus.  
Frontespis mot öster, avslutad med rundbåge.  
Avtrappad gesims med tandsnitt. Solbänkar. Stickbågar. Ståndränna.

**värdering**  
**kulturhistoriskt (K)** **K = 2, M = 2.**  
**miljömässigt (M)** Ett välbevarat parhus, typiskt för Egnahemsområdets tidigaste tegelbebyggelse.



PEHRSSON 12 A från N



PEHRSSON 12 A från SO



PEHRSSON 12 A från NO  
GESIMS



PEHRSSON 12 A från SO  
MANSARD

fastighet: **PEHRSSON 12, hus B.**  
adress: Skolgatan 21.  
ålder: 1978.  
arkitekt / byggm:  
användning: Carport, förråd.  
antal våningar: 1  
sockel:  
väggar: Brun lockpanel.  
tak: Platt tak, svart trapetsplåt.  
detaljer: Mörkbrun dörr i stående panel. Takkant i röd lig-  
gande fjällpanel.



PEHRSSON 12 B från NO

**värdering**  
**kulturhistoriskt (K)**  
**miljömässigt (M)** **K = 5, M = 4.**

fastighet: **PEHRSSON 13.**  
adress: Norra Ånggatan 8.  
ålder: 1912. Ombyggt 1913, 1934, 1947.  
arkitekt / byggm: Henrik Nilsson. H. Dahlberg (1913), Åke Lindén  
(1947).  
användning: Bostad. Parhus med nr. 11.  
antal våningar: 2  
sockel: Grå puts.  
väggar: Grå slätputs.  
tak: Mansardtak, rött 2-kupigt tegel.  
detaljer: Vita korsdelade och 2-lufts fönster, bruna åt söder.  
Mörkbrun lamelldörr med stående panel. Veranda  
åt söder med brun stående panel, stora hela fön-  
ster och valmat tegeltak. Frontespis mot väster,  
mjukt rundad och med trappgavel överst. Profilerad  
gesims. Solbänkar. Ståndränna.



PEHRSSON 13 från SV

**värdering**  
**kulturhistoriskt (K)**  
**miljömässigt (M)** **K = 1, M = 2.**  
Ett välbevarat parhus, typiskt för Egnahemsområ-  
dets tidigaste bebyggelse.

fastighet: **PEHRSSON 14, hus A.**  
adress: Skolgatan 19.  
ålder: 1912.  
arkitekt / byggm: Joh. Ed. Ståhl.  
användning: Bostad. Parhus med nr. 12.  
antal våningar: 2  
sockel: Gråmålad puts.  
väggar: Rött tegel.  
tak: Mansardtak, svart falsad plåt.  
detaljer: Vita 2- och 3-lufts fönster med småspröjsad överbåge. Röd lamelldörr med stående panel. Frontespis mot öster, avslutad med rundbåge. Dörromfattning av mörkare rött tegel. Avtrappad gesims med tandsnitt. Solbänkar. Stickbågar. Ståndränna.

**värdering**  
**kulturhistoriskt (K)**  
**miljömässigt (M)**

**K = 2, M = 2.**  
Ett välbevarat parhus, typiskt för Egnahemsområdets tidigaste tegelbebyggelse.



PEHRSSON 14 A från SO



PEHRSSON 14 A från SO  
FRONTESPIS



PEHRSSON 14 A från V  
KÄLLARNEDGÅNG

fastighet: **PEHRSSON 14, hus B.**  
adress: Skolgatan 19.  
ålder:  
arkitekt / byggm:  
användning: Garage.  
antal våningar: 1  
sockel:  
väggar: Rött tegel.  
tak: Sadeltak, röd korrugerad eternit(?).  
detaljer: Brun garageport med liggande panel. Brunröd rundad port, med panel i fiskbensmönster, till trädgård.

**värdering**  
**kulturhistoriskt (K)**  
**miljömässigt (M)**

**K = 5, M = 4.**



PEHRSSON 14 B från NO

fastighet: **PEHRSSON 15, hus A.**  
adress: Bruksgatan 12, Norra Änggatan 6.  
ålder: 1929. Ombyggt 1945, 1969, 1987.  
arkitekt / byggm: Tore Johansson (1945), Nilsson & Persson (1987).  
användning: Bostäder.  
antal våningar: 2½  
sockel: Gråmålad puts.  
väggar: Gul sprutputs.  
tak: Mansardtak, rött 1-kupigt tegel. I vinkel mot nord-öst partier med vit plåt.

detaljer: Vita korsdelade fönster. Brun ramdörr med tre fönsterrutor, sido- och överljus. Vit lamelldörr med överljus. Avskuret hörn som går upp i en gavelspets. Lisener i hörn. Utkragande dörrromfattning. Profilerad gesims. Avtrappade solbänkar.

**värdering**  
**kulturhistoriskt (K)**  
**miljömässigt (M)**

**K = 2, M = 2.**



PEHRSSON 15 A från NV



PEHRSSON 15 A från SV



PEHRSSON 15 A från O

fastighet: **PEHRSSON 15, hus B.**  
adress: Bruksgatan 12.  
ålder:  
arkitekt / byggm:  
användning: Förråd, soprum.  
antal våningar: 1  
sockel:  
väggar: Vit stående panel.  
tak: Sadeltak, svart papp.  
detaljer: Vita dörrar med stående panel.

**värdering**  
**kulturhistoriskt (K)**  
**miljömässigt (M)**

**K = 5, M = 4.**



PEHRSSON 15 B från SO

fastighet: **PEHRSSON 16.**  
adress: Bruksgatan 10.  
ålder: 1911. Ombyggt 1946.  
arkitekt / byggm: Henrik Nilsson.  
användning: Bostad. Parhus med nr. 17.  
antal våningar: 2  
sockel: Grå puts.  
väggar: Grå spritputs.  
tak: Mansardtak, rött 2-kupigt tegel..  
detaljer: Vita korsdelade och 3-lufts fönster med överbåge.  
Brun pardörr med spröjsade fönster, profilerade  
fyllningar och spröjsat överljus. Frontespis, som  
delas med nr. 17, med dekorlist och utsparning i  
mitten. Profilerad gesims med dekorlist under,  
profilerade dörr- och fönsteromfattningar och slät  
sockellist, allt i slätputs. Ständränna.

**värdering**  
**kulturhistoriskt (K)** **K = 1, M = 2.**  
**miljömässigt (M)** Mycket välbevarat parhus, ett av de äldsta i Egnahem.



PEHRSSON 16 från SO



PEHRSSON 16 från SO DÖRR



PEHRSSON 16 och 17 A från SO  
FRONTESPIS



PEHRSSON 16 och 17 A från SO  
FRONTESPISDEKOR



fastighet: **PEHRSSON 17, hus A.**  
adress: Bruksgatan 8.  
ålder: 1911. Ombyggt 1938, 1976.  
arkitekt / byggm: Henrik Nilsson.  
användning: Bostad. Parhus med nr. 16.  
antal våningar: 2  
sockel: Ljust gråmålad puts.  
väggar: Brunröd sprutputs.  
tak: Mansardtak, rött flattegel..  
detaljer: Blå 2- och 3-lufts fönster med överbåge. Blå lamelldörr med mönster av stående panel, sido- och överljus. Frontespis, som delas med nr. 16, med dekorlist och utsparning i mitten. Profilerad gesims med dekorlist under. Profilerade dörr- och fönsteromfattningar. Ståndränna.

**värdering**  
**kulturhistoriskt (K)**  
**miljömässigt (M)**

**K = 2, M = 2.**  
Välbevarat parhus, ett av de äldsta i Egnahem, men med utbytta fönster och tyvärr nytt fasadmateriäl.



PEHRSSON 17 A från SO



PEHRSSON 16 och 17 A från SO  
FRONTESPIS



PEHRSSON 16 och 17 A från SO  
FRONTESPISDEKOR

fastighet: **PEHRSSON 17, hus B.**  
adress: Bruksgatan 8.  
ålder: 1985.  
arkitekt / byggm: BSV-Konsult.  
användning: Garage.  
antal våningar: 1  
sockel: Brun stående panel.  
väggar: Platt tak.  
tak: Brun garageport av plåt med mönster av liggande panel. Låda runt taket av bruna liggande brädor.  
detaljer:

**värdering**  
**kulturhistoriskt (K)**  
**miljömässigt (M)**

**K = 5, M = 4.**



PEHRSSON 17 B från SO

fastighet: **PEHRSSON 18, hus A.**  
adress: Skolgatan 17, Bruksgatan 6.  
ålder: 1929. Ombyggt 1948, 1985.  
arkitekt / byggm: Tore Johansson (1948), Berndt Haraldsson (1985).  
användning: Bostad.  
antal våningar: 2½  
sockel: Ljusbeige puts.  
väggar: Beige slätputs.  
tak: Mansardtak, rött 2-kupigt tegel..  
detaljer: Bruna hela fönster. Bruna teakdörrar med fönster och överljus, en diagonalmönstrad, en med skurna speglar. Frontespis mot söder. Balkong mot väster med grått järnräcke.

**värdering**  
**kulturhistoriskt (K)**  
**miljömässigt (M)**

**K = 2, M = 2.**



PEHRSSON 18 A från S



PEHRSSON 18 A från SO

fastighet: **PEHRSSON 18, hus B.**  
adress: Bruksgatan 6.  
ålder: 1955.  
arkitekt / byggm: Börje Johnzon.  
användning: Garage, förråd.  
antal våningar: 1  
sockel: Ljusbeige puts.  
väggar: Beige slätputs.  
tak: Sadeltak, röd betongpanna.  
detaljer: Bruna små hela fönster. Grågrön garageport av plåt med mönster av liggande ränder. Brun teakdörr med fönster och stående panel.

**värdering**  
**kulturhistoriskt (K)**  
**miljömässigt (M)**

**K = 5, M = 4.**



PEHRSSON 18 B från S

fastighet: **PEHRSSON 18, hus C.**  
adress:  
ålder:  
arkitekt / byggm:  
användning: Uterum.  
antal våningar: 1  
sockel:  
väggar: Brunt trä.  
tak: Platt tak, brun falsad plåt.  
detaljer: Helt glasat. Hela fönster med diagonalspröjsad  
överbåge. Stort takutsprång med mörkbrun panel  
under.

**värdering**  
**kulturhistoriskt (K)**  
**miljömässigt (M)**

**K = 4, M = 4.**



PEHRSSON 18 C från NO