

fastighet: **THOR 4.**
adress: Böckaregatan 7.
ålder: 1800-tal. Ombyggt 1895, 1908, 1910, 1923, 1956.
arkitekt / byggm: Henrik Nilsson (1923), Sven-Göran Johansson (1956).
användning: Troligen förråd, kontor.
antal våningar: 1½
sockel: Grå puts.
väggar: Rött tegel.
tak: Sadeltak, rött flattegel.
detaljer: Bruna hela fönster. Brun garageport med kvadratmönster. Två kupor mot söder med sadeltak av plåt och dekorativ knapp, klädda med brun plåt.

värdering **K = 4, M = 3.**
kulturhistoriskt (K) Små nätta kupor, men fasaden i övrigt är förvanskad.
miljömässigt (M):



THOR 4 från SV



THOR 4 från SV KUPA

fastighet: **THOR 5, hus A.**
adress: Stora Östergatan 8.
ålder: 1800-tal. Ombyggt 1894, 1910, 1912, 1944, 1954.
arkitekt / byggm: Henrik Nilsson (1910 och 1912), Jan Korning (1944), Rune Welin (1954).
användning: Affär och bostäder.
antal våningar: 2, 3 mot gård.
sockel: Gråmålad puts.
väggar: Grön puts.
tak: Sadeltak, mansard mot gård, grå korrugerad plåt.
detaljer: Blå 2-lufts spröjsade fönster. Stora skyltfönster i bottenvåning. Blå parport med speglar och knoppar, och med rundat, järnspröjsat överljus. Brun glasad ramdörr med vackert trycke. Elegant utformat burspråk mot norr. Vita fönsteromfattningar med pilastrar och ett rikt profilerat bröstningsband på ovanvåningen. Kraftig vit profilerad gesims med tandsnittslist och stuckaturblommor. Portal med pilastrar och en bred vit profilerad båge.

värdering **K = 2, M = 2.**
kulturhistoriskt (K) Vackert utsmyckad gatufasad, men alltför stora skyltfönster i bottenvåningen.
miljömässigt (M):



THOR 5 A från NV

fastighet:

THOR 5, hus A.

forts.



THOR 5 A från N PORT



THOR 5 A från N BURSPRÄK



THOR 5 A från N FÖNSTER



THOR 5 A från N GESIMSROS

fastighet: **THOR 5, hus B.**
adress: Böckaregatan 9.
ålder: 1898.
arkitekt / byggm: Peter Boisen.
användning: Lager och bostäder.
antal våningar: 2
sockel: Gråmålad puts.
väggar: Rött tegel.
tak:
detaljer: Bruna rundade skyltfönster i bottenvåning. Bruna 2-lufts spröjsade fönster i ovanvåning. Bruna spegeldörrar. Dekorbånd av svart glaserat tegel. Profilerade sockel- och gördellister av formtegel. Gesims i profilerat formtegel med tandsnitt. Portgång genom huset med brun smidesgrind och stuckatur runt takbelysningen.

värdering
kultuhistoriskt (K)
miljömässigt (M):

K = 2, M = 2.



THOR 5 B från SV



THOR 5 B från SV GRIND



THOR 5 B från S GESIMS

fastighet: **THOR 5, hus C.**
adress: Böckaregatan 9.
ålder: 1800-tal. Ombyggt 1894, 1912.
arkitekt / byggm: Henrik Nilsson (1912).
användning: Bostäder.
antal våningar: 2
sockel: Gråmålad puts.
väggar: Grön puts.
tak: Mansardtak, grå plåt.
detaljer: Bruna spröjsade fönster, olika storlekar. Bruna spegeldörrar. Vita dörr- och fönsteromfattningar.

värdering
kultuhistoriskt (K)
miljömässigt (M):

K = 3, M = 3.

fastighet: **THOR 6, hus A, "Birgittakapellet"**.
adress: Stora Östergatan 10.
ålder: Medeltida. Restaurerat och rekonstruerat 1969.
arkitekt / byggm: Rune Welin (1969).
användning: Butik.
antal våningar: 2
sockel:
väggar: Rött tegel, delvis rödmålat.
tak: Utsvängt sadeltak, rött munktegel.
detaljer: Bruna rundbågade 2-lufts spröjsade fönster.
Bruna små rektangulära skyltfönster i bottenvåningen. Brun rundad pardörr med stående panel. Trappgavlar i öster och väster. Runda blinderingar mot norr och öster, samt i gavelspetsarna. Stickbågar. Igenmurade dörröppningar med valven synliga under nuvarande gatunivå. Raka ankarjärn.

värdering **K = 1, M = 1.**
kulturhistoriskt (K) Förklarad för byggnadsminne.
miljömässigt (M):



THOR 6 A från NO



THOR 6 A från SV



THOR 6 A från SV DÖRRHÅL



THOR 6 A från SO TAK

fastighet: **THOR 6, hus B.**
adress: Stora Östergatan 10.
ålder: 1967.
arkitekt / byggm: Rune Welin.
användning: Bostäder, galleri, kontor.
antal våningar: 2½
sockel: Gråmålad puts, grå kalksten mot norr.
väggar: Rött tegel, norrgavel korsvirkesmönster med grå timra och vitslammade tegelfack.
tak: Sadeltak, rött 1-kupigt tegel.
detaljer: Vita 2-lufts korspräjsade fönster. Partier med gult tegel mellan fönstren i ovanvåning. Stor balkong i vindsvåningen mot norr, räcke av gråmålat trä.

värdering
kultuhistoriskt (K)
miljömässigt (M):

K = 3, M = 2.



THOR 6 B från N



THOR 6 B från SO

fastighet: **THOR 6, hus C.**
adress: Stora Östergatan 10.
ålder: 1967.
arkitekt / byggm: Rune Welin.
användning: Affär, bostäder.
antal våningar: 2, 2½ i östra delen.
sockel: Grå stenplattor.
väggar: Rött tegel, östgavel har korsvirkesmönster med grå timra och vitslammade tegelfack.
tak: Sadeltak, rött 1-kupigt tegel.
detaljer: Vita 2-lufts korspräjsade fönster. Stora bruna skyltfönster i bottenvåning. Bruna glasade ramdörrar av metall. Partier med gult tegel mellan fönstren mot norr i ovanvåning. Tre kopparklädda kupor mot norr. Portgång genom huset med grön stålgrind.

värdering
kultuhistoriskt (K)
miljömässigt (M):

K = 3, M = 2.



THOR 6 C från SO

fastighet: **THOR 6, hus C.** forts.



THOR 6 C från NV

fastighet: **THOR 6, hus D.**
adress: Böckaregatan 11.
ålder: 1967.
arkitekt / byggm: Rune Welin.
användning: Bostäder, lokaler.
antal våningar: 2
sockel: Gråmålad puts.
väggar: Rött tegel.
tak: Sadeltak, rött 1-kupigt tegel.
detaljer: Vita 2-lufts korspröjsade fönster. Portgång genom huset med grön stålgrind. Kalkstenstrappa upp till gård.



THOR 6 D från O

värdering
kulturhistoriskt (K)
miljömässigt (M): **K = 4, M = 3.**

fastighet: **THOR 7.**
adress: Stora Östergatan 6.
ålder: 1800-tal. Ombyggt 1912, 1924, 1933, 1971.
arkitekt / byggm: Henrik Nilsson (1912 och 1924), G. H. Hansson (1933).
användning: Butik.
antal våningar: 1
sockel: Blågrön mosaik.
väggar: Sadeltak, svart korrugerad eternit.
tak: Stora skyltfönster med stålram. Glasad stålramdörr. Indragen entré. Mörkbrunt trä i takfoten.
detaljer:



THOR 7 från NV

värdering
kulturhistoriskt (K)
miljömässigt (M): **K = 4, M = 4.** Mycket kraftigt omgjort.

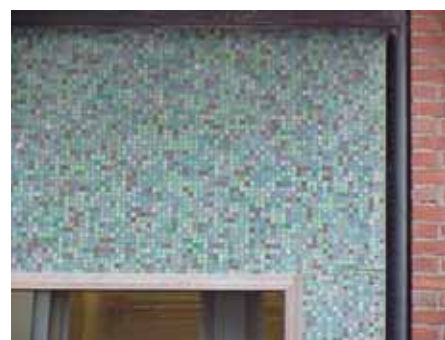

THOR 7 från NV VÄGG

fastighet: **THOR 15, hus A.**
 adress: Hamngatan 3.
 ålder: 1911. Ombyggt 1955, 1982, 1984, 1996.
 arkitekt / byggm: Ewe & Melin. Rune Welin (1955), Axel Carlsson (1982), Håkan Håkansson (1984), H. Broman (1996).

användning: Kontor, bostäder och hamburgerbar.
 antal våningar: 3½
 sockel: Grå huggen granit.
 väggar: Rött tegel.
 tak: Sadeltak, rött 1-kupigt tegel.
 detaljer: På bottenvåningen stora 3-delade vinklade skyltfönster i svart järnram, övre delen småspröjsad med facettslipade glasrutor. På andra planet stora vita fönster med rundad, solfjädersspröjsad överbåge. Vita 2-lufts fönster med småspröjsad överbåge högst upp. Mörkbruna dörrar med spegel, fönster och överljus med spröjsad överdel och facettslipade glasrutor. Trappstegsgavlar med stenavslutning i norr och söder. Vackert burspråk av glas och kopparplåt i hörnet över ingången, där det även fungerar som skärmtak och är försett med sex klotlampor. Ljusschakt framför skyltfönstren med svarta järnräcken. Portomfattning och dekorband av sandsten i bottenvåningen. Kraftigt bröstningsband av sandsten med profilering, tandsnittslist och dekorplattor med ankare och skepp. I södra gavelspetsen ett ovalt, vitt, spröjsat fönster med omfattning av sandsten med växtornament. Kraftig gesims av sandsten med konsoler och tandsnitt. Mönstermurning, stickbågar och blomdekor av formtegel. Solbänkar av sandsten på översta våningen. Fyra eleganta femkantiga takkupor mot väster med toppiga tak, klädda med brun plåt. Sex plåtklädda kupor mot söder med tegelklädda sadeltak.

värdering
kulturhistoriskt (K) **K = 1, M = 1.**
miljömässigt (M): Även personhistoriskt viktigt, August Schulz varuhus från 1912.



THOR 15 A från SV



THOR 15 A från SV BURSPRÅK



THOR 15 A från SV BURSPRÅK DETALJ



THOR 15 A från SO FÖNSTER

fastighet:

THOR 15, hus A.

forts.



THOR 15 A från SV KUPA



THOR 15 A från V GESIMS



THOR 15 A från V MÖNSTERMUR-
NING



THOR 15 A från SV FÖNSTERRAM

fastighet:

THOR 15, hus A.

forts.



THOR 15 A från SV GÖRDELDEKOR



THOR 15 A från SV GÖRDELDEKOR



THOR 15 A från SV BOMÄRKE

fastighet: **THOR 15, hus B.**
adress: Hamngatan 1, Stora Östergatan 2.
ålder: 1950. Ombyggt 1982, 1994.
arkitekt / byggm: E. Andersson och Rune Welin. Axel Carlsson (1982), Mats Persson (1994).
användning: Affärer och bostäder.
antal våningar: 3½
sockel: Grå skifferplattor.
väggar: Rött tegel.
tak: Sadeltak, gråsvart 1-kupigt tegel.
detaljer: Vita hela fönster, stora skyltfönster i bottenvåningen. Glasade ramdörrar av rostfri plåt. Fasaden är mönstrad med hjälp av olika typer av tegel. Dekorband över skyltfönstren av grå, mycket grovt pålagd puts. Bottenvåningens hörn är avskuret, en tegelpelare med träbänk runt bär upp de övriga våningarna. Fem kopparklädda kupor mot väster och sex mot norr. Mot väster fyra vanliga balkonger och två indragna i vindsvåningen, alla med räcken av grön plåt. Tio franska balkonger med vita räcken mot väster.

värdering
kulturhistoriskt (K)
miljömässigt (M):

K = 2, M = 2.



THOR 15 B från NV



THOR 15 B från V



THOR 15 B från NV TAKVÅNING



THOR 15 B från V FASADDETALJ

fastighet: **THOR 15, hus C.**
adress: Stora Östergatan 4.
ålder: Ombyggt 1965, 1982, 1994.
arkitekt / byggm: Sven Eklöf (1965), Axel Carlsson (1982), Olle Mårtensson (1994).
användning: Affärer och restaurang.
antal våningar: 2
sockel: Grå puts.
väggar: Rött tegel.
tak: Osymmetriskt sadeltak, rött 1-kupigt tegel.
detaljer: Vita hela fönster, stora skyltfönster i bottenvåningen. Två runda spröjsade fönster. Glasade ramdörrar av brunoxiderat stål. Porten flankeras av pilastrar i dels huggen, dels slät sandsten. Gesims av sandstensplattor med tandsnitt. Elegantly rundat skärmtak av oxiderad plåt på järnkonsoler.

värdering
kulturhistoriskt (K)
miljömässigt (M): **K = 2, M = 2.**



THOR 15 C från NV



THOR 15 C från NV SKÄRMTAK

fastighet: **THOR 15, hus D.**
adress: Böckaregatan 5.
ålder: 1950. Ombyggt 1965, 1982, 1984.
arkitekt / byggm: E. Andersson och Rune Welin. Sven Eklöf (1965), Axel Carlsson (1982), Håkan Håkansson (1984).
användning: Lager och bostäder.
antal våningar: 3
sockel: Grå puts.
väggar: Röd spritputs, gulvit på översta våningen.
tak: Sadeltak, rött 1-kupigt tegel.
detaljer: Vita hela fönster. Glasad ramdörr av stål. Översta våningen indragen med små takterrasser framför.

värdering
kulturhistoriskt (K)
miljömässigt (M): **K = 5, M = 4.**



THOR 15 D från O